

Rotary

Club di
Cividale del Friuli
"Forum Iulii"



Notiziario

41° Anno Sociale
N. 8 - Marzo 2020

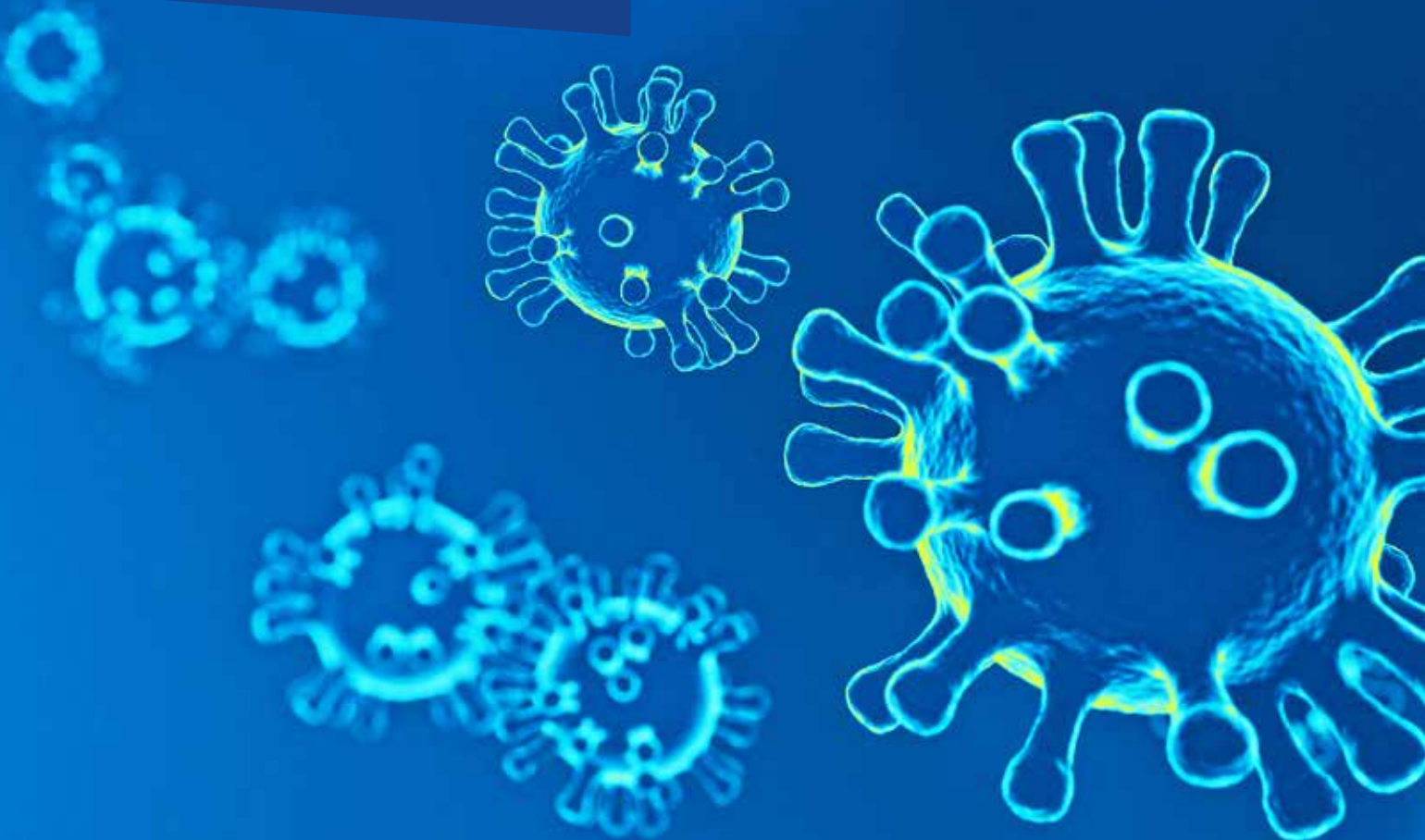

I coronavirus (CoV)

Sono un'ampia famiglia di virus respiratori che possono causare malattie da lievi a moderate, dal comune raffreddore a sindromi respiratorie come la SARS (sindrome respiratoria acuta grave, *Severe acute respiratory syndrome*). Sono chiamati così per le punte a forma di corona che sono presenti sulla loro superficie.

I coronavirus sono comuni in molte specie animali (come i cammelli e i pipistrelli) ma in alcuni casi, se pur raramente, possono

continua da pag 2



Anno Rotariano 2019 - 2020

Motto: "Il primo passo nell'evoluzione dell'etica è un senso di solidarietà con altri esseri umani."

Presidente Internazionale	Mark Daniel MALONEY (USA)
Governatore del Distretto 2060	Massimo BALLOTTA
Assistente del Governatore	Otello QUAINO
Presidente del Club	Antonella PELLEGRINI
Vice Presidente	Flavia BRUNETTO
Vice Presidente	Guido Maria GIACCAJA
Past President	Alessandro RIZZA
Segretario	Paolo BIANCHI
Tesoriere	Gianandrea DORGNACH
Prefetto	Paolo MARINIG

Sommario

Lettera del Presidente.....	5
Comunicazioni e informazioni ai Soci	6
Bollettino delle attività di Febbraio 2020.....	9
Prospetto delle presenze alle riunioni.....	12
Programma di Marzo 2020.....	13

In copertina: una rappresentazione grafica del coronavirus

evolversi e infettare l'uomo per poi diffondersi nella popolazione. I coronavirus umani conosciuti ad oggi, comuni in tutto il mondo, sono sette, alcuni identificati diversi anni fa (i primi a metà degli anni Sessanta) e alcuni identificati nel nuovo millennio.

Che cos'è un nuovo Coronavirus?

Un nuovo Coronavirus (nCoV) è un nuovo ceppo di coronavirus che non è stato precedentemente mai identificato nell'uomo. In particolare, quello denominato SARS-CoV-2 (precedentemente 2019-nCoV), **non è mai stato identificato prima di essere segnalato a Wuhan, Cina, a dicembre 2019.**

La malattia provocata dal nuovo Coronavirus ha un nome: "COVID-19" (dove "CO" sta per corona, "VI" per virus, "D" per disease (malattia) e "19" indica l'anno in cui si è manifestata).

Lo ha annunciato, l'11 febbraio 2020 il Direttore generale dell'Oms **Tedros Adhanom Ghebreyesus.**



Questo virus non è lo stesso della SARS.

Quali sono i disturbi di una persona infetta da un Coronavirus?

Dipende dal virus, ma i sintomi più comuni includono febbre, tosse, difficoltà respiratorie.

Solo nei casi più gravi, l'infezione può causare polmonite, sindrome respiratoria acuta grave, insufficienza renale e persino la morte.

Circa 1 persona su 6 con COVID-19 si ammala gravemente e sviluppa difficoltà respiratorie croniche preesistenti. Le persone più suscettibili alle forme gravi sono gli anziani e le persone debilitate. Al momento il tasso di mortalità è di circa il 2%. (Fonte OMS).

Quanto è pericoloso il nuovo virus?

Come altre malattie respiratorie, l'infezione da nuovo coronavirus può causare sintomi lievi come raffreddore, mal di gola, tosse e febbre, oppure sintomi più severi quali polmonite e difficoltà respiratorie. **Raramente può essere fatale.**

Generalmente i sintomi sono lievi ed a inizio lento. **Alcune persone si infettano ma non sviluppano sintomi né malessere. La maggior parte delle persone (circa l'80%) guarisce dalla malattia senza bisogno di cure speciali.**

I Coronavirus e il nuovo Coronavirus possono essere trasmessi da persona a persona?

Sì, alcuni Coronavirus possono essere trasmessi da persona a persona, di solito dopo un **contatto stretto** con un paziente infetto, ad esempio tra familiari o in ambiente sanitario.

Cos'è il contatto stretto?

- Essere stato a stretto contatto (faccia a faccia) o nello stesso ambiente chiuso con un caso sospetto o confermato di COVID-19. Vivere nella stessa casa di un caso sospetto o confermato di COVID-19.
- **Aver viaggiato in aereo nella stessa fila o nelle due file antecedenti o successive di un caso sospetto o confermato di COVID-19**, compagni di viaggio o persone addette all'assistenza, e membri dell'equipaggio addetti alla sezione dell'aereo.
- considerare come contatti stretti tutti i passeggeri seduti nella stessa sezione dell'aereo o in tutto l'aereo).

Il nuovo Coronavirus è un virus respiratorio che si diffonde principalmente attraverso il contatto stretto con una persona malata. La via primaria sono le goccioline del respiro delle persone infette ad esempio tramite:

- la saliva, tossendo e starnutendo;
- contatti diretti personali;
- le mani, ad esempio toccando con le mani contaminate (non ancora lavate) bocca, naso o occhi;

Come gestire un contatto stretto di un caso confermato di COVID-19?

Sulla base dell'Ordinanza "Ulteriori misure profilattiche contro la diffusione della malattia infettiva COVID-19" del 21 febbraio 2020, le Autorità sanitarie territorialmente competenti **devono applicare ai contatti stretti di un caso confermato la misura della quarantena con sorveglianza attiva, per quattordici giorni**, questo perché il periodo di incubazione (il periodo di tempo che intercorre fra il contagio e lo sviluppo dei disturbi) si stima che vari fra 2 e 11 giorni, fino ad un massimo di 14 giorni.

L'infezione da nuovo Coronavirus può essere contratta da un caso che non presenta disturbi (asintomatico)?

Sulla base dei dati al momento disponibili, l'OMS ribadisce che il **contatto con i casi sintomatici (persone che hanno contratto l'infezione e hanno già manifestato i sintomi della malattia)** è il motore principale della trasmissione del nuovo coronavirus 2019-nCoV.

L'OMS è a conoscenza di una possibile trasmissione del virus da persone infette ma ancora asintomatiche e ne sottolinea la rarità. In base a quanto già noto sui coronavirus sappiamo infatti che l'infezione asintomatica potrebbe essere rara e che **la trasmissione del virus da casi asintomatici è molto rara.**

Le persone possono contrarre l'infezione da nuovo Coronavirus dagli animali?

No, al momento non vi è alcuna evidenza scientifica che gli animali da compagnia, quali cani e gatti, abbiano contratto l'infezione o possano diffonderla.

Ha senso sottoporsi privatamente ad analisi del sangue, o di altri campioni biologici, per sapere se si è contratto il nuovo coronavirus?

No. Non esistono al momento kit commerciali per confermare la diagnosi di infezione da nuovo coronavirus. La diagnosi deve essere eseguita nei laboratori di riferimento Regionale, su campioni clinici respiratori secondo i protocolli di Real Time PCR per SARS-CoV-2 indicati dall'OMS. In caso di positività al nuovo coronavirus, la diagnosi deve essere confermata dal laboratorio di riferimento nazionale dell'Istituto Superiore di Sanità.

Prevenzione

È possibile ridurre il rischio di infezione, proteggendo sé stessi e gli altri, seguendo alcuni accorgimenti:

Proteggi te stesso

- Lavati spesso le mani (dopo aver tossito/starnutito, dopo aver assistito un malato, prima durante e dopo la preparazione di cibo, prima di mangiare, dopo essere andati in bagno, o più in generale quando le mani sono sporche in qualunque modo).
- In ambito assistenziale (ad esempio negli ospedali) segui i consigli degli operatori sanitari che forniscono assistenza.
- Non è raccomandato l'utilizzo generalizzato di mascherine chirurgiche in assenza di sintomi.

Proteggi gli altri

- Se hai una qualsiasi infezione respiratoria copri naso e bocca quando tossisci e/o starnutisci (gomito interno/fazzoletto).
- Se hai usato un fazzoletto buttalo dopo l'uso.
- Lavati le mani dopo aver tossito/starnutito.



Trattamento

- Non esistono trattamenti specifici per le infezioni causate dai coronavirus e non sono disponibili, al momento, vaccini per proteggersi dal virus. La maggior parte delle persone infette da coronavirus comuni guarisce spontaneamente.
- Riguardo il nuovo coronavirus 2019-nCoV, non esistono al momento terapie specifiche, vengono curati i sintomi della malattia (così detta terapia di supporto) in modo da favorire la guarigione, ad esempio fornendo supporto respiratorio.

Lettera del Presidente

Care amiche e cari amici

Sicuramente l'argomento del mese è il Coronavirus che sta diffondendo panico, (a mio parere non del tutto giustificato) e importanti danni economici al nostro Paese.

A fronte di dati certi, forniti da scienziati con importanti competenze, abbiamo assistito ad un assalto mediatico forse senza precedenti che ha creato incertezze, dubbi, paure, assalto ai supermercati e guerre all'untore...

*Da molti soci mi sono state chieste informazioni su questa epidemia virale. Vi riporterò pertanto alcune informazioni **prese da siti sanitari ministeriali e medici** con la speranza di aiutarvi a muovervi nel mondo "delle bufale e dei loro mandriani".*

*Il professor **Giuseppe Anzera**, docente di giornalismo internazionale e sociologia delle relazioni internazionali presso il dipartimento di comunicazione e ricerca sociale dell'Università "La Sapienza" di Roma ha definito quanto riceviamo dai media un problema di **infodemia**, una condizione connessa alla **"diffusione rapida, imprecisa e incompleta di informazioni su un evento emergenziale"** che finiscono per amplificare l'effetto dell'evento stesso. Il termine compare nel 2007 in un rapporto del World Economic Forum 'Global Risks 2007. A Global Risk Network Report'.*

Antonella



**Il Presidente 2019/2020
del Rotary International**
Mark Daniel Maloney
(RC Decatur, Alabama, USA)



**Il Governatore 2019/2020
del Distretto 2060**
Massimo Ballotta
(RC Feltre - BL)



**L'assistente del Governatore
2019/2020**
Otello Quaino
(RC Gemona Friuli Collinare)

Ripresa delle attività Rotariane

Nuovo comunicato del Governatore:

COMUNICATO SU MISURE URGENTI IN MATERIA DI CONTENIMENTO E GESTIONE DELL'EMERGENZA EPIDEMIOLOGICA DA COVID-2019 – CHIARIMENTI

Al fine di dirimere i tanti quesiti posti dai vari club, si ritiene opportuno richiamare alcuni chiarimenti emanati il 24 febbraio 2020 dalla Regione Veneto sull'ordinanza contingibile e urgente n. 1 del Ministero della Salute. In considerazione che le misure restrittive riguardano in modo particolare il Veneto e la Lombardia, **applicate poi anche dal Friuli-Venezia Giulia** e Trentino-Alto Adige/Sudtirolo ritengo che tali chiarimenti possano dare indirizzi utili per i club del nostro Distretto.

La nota della Regione Veneto indica testualmente: la lettera A dell'art. 1 comma 2 intende sospendere manifestazioni che determinino significative concentrazioni di persone in luoghi pubblici e privati. In questo senso sono da ritenere sospese tutte quelle manifestazioni e iniziative che comportando l'afflusso di pubblico esulano dall'ordinaria attività delle comunità locali; si fa riferimento ad eventi e manifestazioni di natura sportiva, culturale, sociale ed economica. Vanno pertanto incluse tra le attività da sospendere manifestazioni, fiere e sagre, attrazioni e luna-park, concerti, eventi sportivi che prevedano la presenza di pubblico e attività di spettacolo, ivi comprese le discoteche e le sale da ballo. In via generale NON SONO INVECE RICOMPRESI in tali attività quelle che attengono all'ordinario svolgimento della pratica corsistica e amatoriale. Si precisa che potranno dunque rimanere aperti i luoghi di svolgimento dell'attività corsistica ordinaria di vario tipo.....e in genere tutte le strutture quando le attività non prevedano concentrazione di persone. Sono escluse da tale sospensione anche tutte le attività economiche, agricole, produttive, commerciali e di servizio ivi compresi i pubblici esercizi, le mense, i mercati settimanali...

Quanto riportato mi spinge a ritenere che le nostre riunioni conviviali tra soci e familiari non costituiscano "significative concentrazioni di persone in luoghi pubblici e privati". Mentre si ritiene obbligatorio sospendere tutte le manifestazioni programmate aperte al pubblico organizzate per diffondere l'immagine del Rotary o per raccolte fondi. In sintesi, si ritiene di lasciare libertà ai club nella organizzazione delle riunioni e/o conviviali in base alle loro conoscenze e alle differenze da zona a zona.

Per quanto attiene il Ryla distrettuale che avrà inizio a metà marzo, ci riserviamo una decisione la prossima settimana in base alle ordinanze che quasi giornalmente si susseguono.

E pertanto... ripartiamo...

Nuovo sito web del club e nuovo sito web distrettuale

Entrare in internet, digitare cividaledelfriuli.rotary2060.org e premere "invio".

Cliccare sulle voci del menu orizzontale in alto.

All'interno di ogni pagina, cliccare sui titoli per leggerne i contenuti.

Per entrare nel sito del Distretto 2060, tornare su internet, digitare **rotary2060.org** e premere "invio".

Per entrare nel sito di uno degli altri 89 Club del Distretto dalla Homepage del Distretto:

- Cliccare sul menu orizzontale in alto sul link: **DISTRETTO**
- Cliccare sul link: **ELENCO DEI CLUB**
- Cliccare sul nome del club che si vuole visitare.



Seminario Distrettuale "RYLA (Rotary Youth Award) 2020"

Il Seminario distrettuale RYLA 2020 si svolgerà a Castelfranco Veneto dal 16 al 21 marzo con il seguente tema: "Regola d'oro:

etica e responsabilità nella società liquida".

Il Club sostiene la partecipazione del giovane Gabriele Corsano di Cividale, studente al terzo anno della Facoltà di Economia Aziendale presso l'Università degli Studi di Udine.

Loris Basso nuovo presidente dell'Ente Friuli nel mondo



Il nostro **Socio Loris Basso**, già Sindaco di Corno di Rosazzo e attualmente Presidente del Ducato dei Vini Friulani e "Ambasciatore per le Città del vino", è stato eletto Presidente dell'Ente Friuli nel mondo.

La prestigiosa carica è stata conferita durante una recente Assemblea dei Soci nella quale è stata confermata la continua espansione dell'Ente che ha saputo declinare la friulanità in maniera dinamica e innovativa, custode delle tradizioni ma anche promotore della valorizzazione dei legami economici con i friulani in Italia e all'estero.

Del Consiglio Direttivo dell'Ente fa parte anche la nostra **Socia Flavia Brunetto**.

Quote Sociali

Il 31 gennaio 2020 scade il termine per il versamento della seconda rata semestrale (500 €).

Si pregano i Soci di fare il versamento quanto prima possibile.

Dati per il bonifico bancario:

A: Rotary Club di Cividale del Friuli - C/o: Banca di Cividale

IBAN: IT11Q0548463740CC0250018806

BC/SWIFT: CIVIIT2C

Auguri di buon compleanno

Tanti cari auguri ai Soci nati in Marzo:

Anna Ercoli (7) – Franco Fornasaro (8) – Davide Simoncig (14)

Espedito Rapani (28) – Loris Basso (30)

Martedì 4 febbraio: Caminetto a casa Rapuzzi

Riunione n. 26 - Presenti: n. 25



Anche in questo Anno Rotariano il **Socio Pierpaolo Rapuzzi** e la sua Famiglia hanno voluto ospitare i Consoci nella loro bellissima casa di Cialla per una serata in cui è stato confermato ancora una volta l'altissimo grado di coesione tra i Soci del Club di Cividale. Ringraziamo Pierpaolo e sua Mamma Dina per la squisita ospitalità.

Martedì 11 febbraio: Conviviale con Relazione

Riunione n. 27 - Presenti: n. 16 Soci

Ospite/Relatore della serata è stato il **prof. Giorgio Dannisi, Presidente dell'Associazione "Comunità del Melograno Onlus"**. Riunione presieduta dal **Vicepresidente Guido M. Giaccaja**.



GIORGIO DANNISI

Nato a Udine 08-11-1949

1968: consegue il diploma presso l'ITI "Malignani" di Udine.

1969: entra a far parte del gruppo Sportivo Militare dei Carabinieri di Bologna e contemporaneamente si iscrive all'Isef (Istituto Superiore di Ed. Fisica) di Bologna per diventare Insegnante di ed. Fisica.

1970: veste la maglia azzurra nel decathlon ai Campionati Mondiali Militari dove giunge 6°.

1972: si congeda dall'arma dei Carabinieri e inizia la carriera di insegnante di Ed. Fisica presso l'ITI Malignani di Udine. Inizia anche la carriera di allenatore di atletica leggera.

1973: fonda la rivista "Nuova Atletica dal Friuli".

La carriera di docente prosegue in varie sedi scolastiche fino ad approdare al Liceo G. Marinelli di Udine nel 1986 dove ha insegnato fino al 2010, rimanendo tutt'ora in stretta relazione con il mondo della scuola coinvolgendo in progetti sociali centinaia di giovani con iniziative in rete con decine di organizzazioni impegnate nel campo della disabilità.

L'impegno più diretto nel Sociale parte dall'avvio del progetto Sport Solidarietà che Dannisi vara nel 1993 mettendo in rete manifestazioni sportive anche mirate a raccogliere fondi per sostenere missioni sociali.

1996: fonda l'**Associazione Comunità del Melogro Onlus** insieme ad altri genitori di persone disabili intellettive. Nel 1997 in seno all'associazione parte un'attività strutturata di centro occupazionale per disabili adulti che in seguito nel 2005 viene accreditato dall'Azienda Sanitaria 4 Medio Friuli.

2014: l'Associazione Comunità del Melogro presieduta da Giorgio Dannisi conclude i lavori per la ristrutturazione di una grande casa, "la Casa Famiglia di Lovaria", per affrontare il problema del **Durante e Dopo di Noi** che preoccupa le famiglie dei disabili fra i 30 e i 59 anni.

A partire dal mese di ottobre 2019 la Comunità del Melogro Onlus ha avviato l'iter per la ristrutturazione di una casa colonica adiacente all'attuale casa di Lovaria, per realizzare sette appartamenti per l'Abitare Inclusivo con particolare riferimento alle persone con disabilità adulte.

L'**"Associazione Comunità del Melogro O.n.l.u.s."** è una associazione di Volontariato, iscritta presso il Registro Regionale, ed è stata costituita nel novembre del 1996 per iniziativa di un gruppo di genitori di persone con disabilità intellettiva. Lo scopo primario dell'Associazione è quello di attivare interventi volti a migliorare la qualità della vita e l'integrazione sociale della persona disabile e della sua famiglia o di chi, in prima persona, si prende cura di essa.

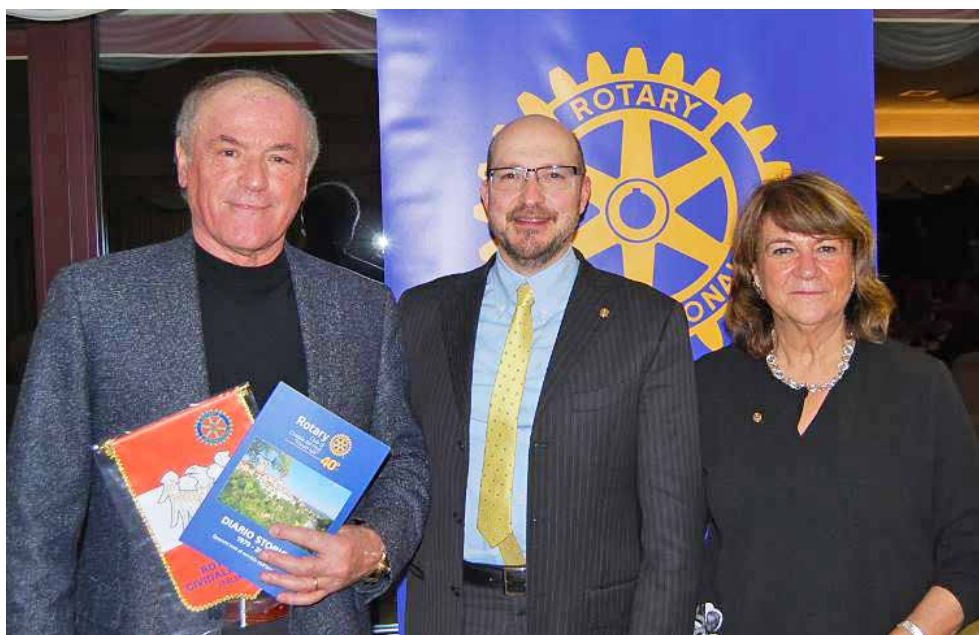

Il nuovo Centro Diurno di Lovaria si colloca all'interno della rete dei centri di sostegno convenzionati con l'Azienda dei Servizi Sanitari, con una capacità di accoglienza di 10-15 persone di diverse età con disabilità intellettive. Completamente integrato nella realtà rurale di Lovaria, con un ampio spazio scoperto a disposizione, esso potrà garantire lo svolgimento durante l'arco della giornata delle attività di supporto per sviluppare l'indipendenza e la crescita degli ospiti, in un ambiente di tipo familiare. Gli obiettivi che l'Associazione vuole raggiungere non si esauriscono qui: la ristrutturazione dell'edificio di Lovaria infatti prevede un successivo progetto, teso a creare gli ambienti familiari e accoglienti di una Casa Famiglia, che risponderà alle necessità di quanti sono attualmente gravati del problema del "Dopo di Noi"; la nuova Casa Famiglia rappresenterà una risposta adeguata ai bisogni di residenzialità protetta.

Martedì 18 febbraio: Conviviale con Relatore

**Riunione n. 28 - Presenti:
n. 18 Soci - n. 3 Consorti**

È stata nostra Ospite **Maria Gilda Primosig, titolare della Trattoria "Alla Posta" di Clodig.**

Il tema della serata è stata la gastronomia delle Valli del Natosone, con le sue tradizioni ed i suoi antichi sapori.

Maria ci ha raccontato la sua attività mettendo in evidenza la sua continua ricerca, fin dagli inizi, del "piatto importante" di ogni paese e di ogni frazione delle Valli, riuscendo così a rendere disponibili per i clienti, stagione per stagione, sempre nuove ricette e nuovi sapori, tratti dalle tradizioni valligiane.

Particolarmente prezioso per rendere unici tali sapori è l'impiego dei tanti tipi di erbe aromatiche che le Valli mettono a disposizione di chi le sa valorizzare come Maria.

Durante la sua "chiacchierata" Maria ha voluto farci provare, con l'aiuto della cucina del Ristorante "Al Castello", due sue "specialità": gnocchi di mirtili in salsa di formaggio delle Valli e un suo particolare strudel con composta di pesche selvatiche. Un trionfo!



Presenze Soci

dal 01/07/2019 al 29/2/2020 (n. 28 riunioni)

SOCI	PRES.	%
AVON	1	4
BALLOCH	7	25
BALUTTO	17	61
BARBIANI	24	86
BASSO	17	61
BEARZI D		
BIANCHI	23	82
BOCCOLINI	22	79
BRUNETTO	20	71
BUTTAZZONI	14	50
CALDERINI	16	57
CORDARO	18	64
CRACOVIA D		
D'EMIDIO	24	86
DI MARTINO	16	57
DIVO	18	64
DOMENIS	4	14
DORBOLÒ	0	0
DORGNACH	19	68
ERCOLI	1/7	14
FELLUGA	1	4
FERLUGA	15	54

SOCI	PRES.	%
FORNASARO D	3	
GIACCAJA	16	57
LONDERO	23	82
MARINIG	15	54
MARSEU	15	54
MONCHIERI D		
MONUTTI	9	32
NOVELLI D	2	
PARAVANO	3	11
PELLEGRINI	27	96
PETRONI D		
PICOTTI	17	61
PITTIA	16	57
RAPANI	11	39
RAPUZZI	10	36
RIZZA	22	79
SACCAVINI	15	54
SIMONCIG	11	39
STEDILE	15	54
TAMBOZZO	14	50
VOLPE	12	43

Presenze: >50% n. 25 - <50% n. 12 - Dispense (D) n. 6



Riunione n. 29 Martedì 10 marzo - ore 19.45

Ristorante "Al Castello"

Conviviale con Relatori

Il Vietnam, nei racconti dei nostri soci Andrea Volpe e Guido Maria Giaccaja.

Riunione n. 30 Martedì 17 marzo - ore 19.45

Ristorante "Al Castello"

Conviviale con Relatore

Villa Betlemme ieri... Locanda al Castello oggi. Il Nostro Decano Adolfo Londero ci ricorda la storia dell'edificio sede del nostro Club.

Riunione n. 31 Venerdì 24 marzo - ore 19.45

Ristorante "Al Castello"

Conviviale con Relatore

La nostra socia Flavia Brunetto: *Il suono dei violini.*

Riunione n. 32 Martedì 31 marzo - ore 20.00

Ristorante "Nuovo Doge" presso Villa Manin, Passariano di Codroipo

Interclub con Rotary Club Codroipo Villa Manin

Per due giorni il Friuli si tinge di rosa.

Enzo Cainero parlerà del prossimo Giro d'Italia nella nostra regione.

